

XERSEI

Tallas	1	2	4	6	8	10	12	14	16	18	20	22	24
A L.Hombro+manga+puño	50	52	54,5	57	59,5	62	64,5	67,5	70	72,5	75	77,5	80
B C. pecho	31	33	35	37	39	41	43	45	47	49	51	53	55
C Largo de la prenda	42	45	48	51	54	57	59	61	63	65	67	69	71



PANTALÓN LONGO

Tallas	1	2	4	6	8	10	12	14	16	18	20	22	24
A C. Cintura 1/2	25	27	29	32	34	36	38	40	43	45	46	48	50
B C. Cadera 1/2	30	32	34	36	38	40	42	44	46	48	50	52	54
C Largo total	62	64	71	76	83	90	94	98	101	105	108	109	111

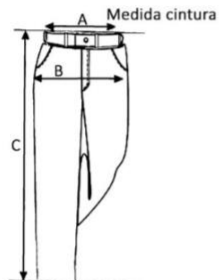

POLO

Tallas	1	2	4	6	8	10	12	14	16	18	20	22	24
A L.Hombro+manga+puño	18	18	21	22	25	28	30	32	35	37	39	39	42
B C. pecho	28	30	32	34	36	38	40	44	48	50	56	58	60
C Largo de la prenda	39	41	44	47	50	52	56	59	63	68	70	72	74
D L.Hombro+manga+puño	42	44	50	54	58	64	69	73	75	78	80	82	84



SAIA

Tallas	2	4	6	8	10	12	14	16	18	20	22	24	26
A Contorno Cadera 1/2	32	34	36	38	40	42	44	46	48	50	52	54	56
B Largo total	29	32	35	38	41	44	46	48	50	52	53	53	53
C Cintura 1/2	28	29	30	31	32,5	34	35,5	37	39	41	43	45	47

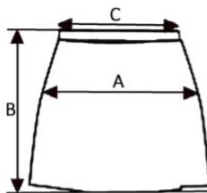

PANTALÓN CURTO

Tallas	1	2	4	6	8	10	12	14	16	18	20	22	24
A C. Cintura estirada 1/2	25	27	29	32	34	36	38	40	43	45	46	48	50
B C. Cadera 1/2	30	32	34	36	38	40	42	44	46	48	50	52	54
C Largo total	33	35	37	40	44	47	49	52	54	56	56	56	56

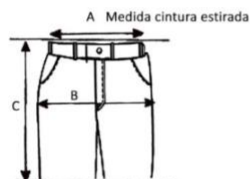

MANDILÓN

Tallas	1	2	4	6	8	10	12	14
A C. pecho	44	45	47	51	53	54	55	58
B Largo de la prenda	51	57	63	71	75	84	88	96
C L.Hombro+manga+puño	43	46	50	55	60	65	70	73

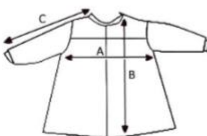

SUADOIRO CHÁNDAL

Tallas	1	2	4	6	8	10	12	14	16	18	20	22	24	26
A L.Hombro+manga+puño	40	42	45	50	54	62	66	68	72	74	76	78	80	82
B C. pecho 1/2	32	34	36	38	40	42	44	46	48	50	52	54	56	58
C Largo de la prenda	40	43	46	48	50	52	55	61	63	65	70	72	73	

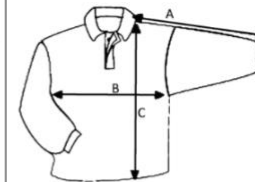

PANTALÓN CHÁNDAL LONGO

Tallas	1	2	4	6	8	10	12	14	16	18	20	22	24	26
A C. Cintura estirada 1/2	33	34	36	38	40	42	43	45	50	52	55	56	58	61
B C. Cadera 1/2	32	33	37	38	40	42	44	47	51	52	53	55	58	60
C Largo total	57	63	70	79	83	89	96	103	105	108	110	113	115	118

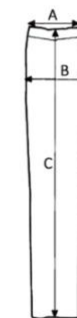

CAMISETA DEPORTE

Tallas	1	2	4	6	8	10	12	14	16	18	20	22	24
A L.Hombro+manga+puño	18	22	24	25	26	27	28	29	36	37	38	39	40
B C. pecho 1/2	28	31	34	36	38	40	42	46	51	54	56	58	60
C Largo de la prenda	37	40	46	47	50	56	62	64	70	73	73	75	77

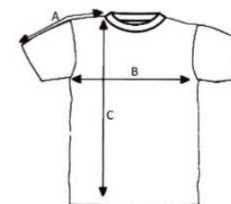

PANTALÓN CHÁNDAL CURTO

Tallas	1	2	4	6	8	10	12	14	16	18	20	22	24
A C. Cintura estirada 1/2	35	37	37	38	40	42	45	47	49	51	56	58	60
B C. Cadera 1/2	31	33	36	37	41	43	45	47	49	51	58	59	60
C Largo total	28	30	32	34	36	38	39	40	42	48	52	52	52

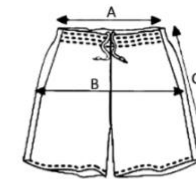

MAIA

Tallas	2	4	6	8	10	12	14	16	18	20	22	24
A C. Cintura 1/2	25	26	27	28	29	30	31	32	33	34	35	36
B C. Cadera 1/2	29	30	31	32	33	34	35	36	37	38	39	40
C Largo total	60	65	70	75	78	81	84	87	90	92	94	96
C Tiro incluida cintura	18	19	19,5	20	21	22	22,5	23	24	25	26	27

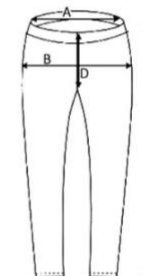



Benqueridas familias:

No vindeiro curso 2021/2022 poderá mercarse o uniforme escolar, o chándal e o mandilón a través do colexio. Para xestionar a compra e entrega do uniforme escolar (nos niveis nos que sexa obrigatorio), do chándal e do mandilón deberán terse en conta as seguintes cuestións.

- Cada familia terá que tomar as **medidas** ao seu fillo/a para saber a talla da prenda que precisan mercar. As táboas de medida de cada unha das prendas son as que están nesta circular e tamén se poderán visualizar na páxina web do colexio.
- Unha vez teñan as prendas e as tallas elixidas poderán realizar o pedido na administración do centro os **martes e os xoves** en horario de 10:00 a 13:00 h. **Desde o 24 de xuño ao 6 de xullo.**
- Os datos que solicitaremos ao realizar o pedido serán os seguintes:
 - Nome e apelidos do alumno.
 - Nome e apelidos da persoa que fai o pedido.
 - Prenda que solicita.
 - Talla.
 - Número de unidades.
- No momento de realizar o pedido aboarase o 50% do importe total na administración. Poderá facerse en efectivo ou mediante domiciliación bancaria.
- A recollida de pedidos farase na administración previo aviso por parte do Colexio.
- O **uniforme escolar** (Obrigatorio en E. Infantil e 1º e 2º de E Primaria) consta de:
 - Pantalón longo ou curto gris. / Saia de cadros.
 - Polo branco.
 - Xerseis gris.
- Recoméndase o uso de calcetíns ou medias de cor gris.
- Recoméndase o uso de calzado escuro.
- O chándal escolar consta de:
 - Pantalón longo ou curto/Malla.
 - Suadoiro.
 - Camiseta de deporte.
- O chándal considérase uniforme escolar os días de Educación Física para todo o alumnado do centro.

Un saúdo
A Dirección